MUSIC - UNIVERSITY OF TORONTO
3 1761 12527030 6

Salmanov, Vadim Nikolaevich
[Russkie pesni]
Tri russkie pesni

M
1613
.3
S235R8
1980
c.1
MUSI

Digitized by the Internet Archive
in 2026 with funding from
University of Toronto

https://archive.org/details/31761125270306

В. Салманов

ТРИ РУССКИЕ ПЕСНИ

ДЛЯ МЕЦЦО-СОПРАНО И КАМЕРНОГО ОРКЕСТРА

Слова народные

Партитура

ORCHESTRA

Piano

*

Violini I
Violini II
Viole
Violoncelli
Contrabasso

© Издательство «Музыка», 1980 г., обработка.

ТРИ РУССКИЕ ПЕСНИ

ДЛЯ МЕЦЦО-СОПРАНО И КАМЕРНОГО ОРКЕСТРА

M
1613
.3
S235R8
1980

Слова народные

ПОЛНО, ПОЛНО

САЛМАНОВ

Свободная обработка русской народной песни

Плавно, не спеша

Mezzo-soprano

Piano

Violini I

Violini II

Viole

Violoncelli

Contrabasso

p

p dolce

А... ох, пол – но, пол –

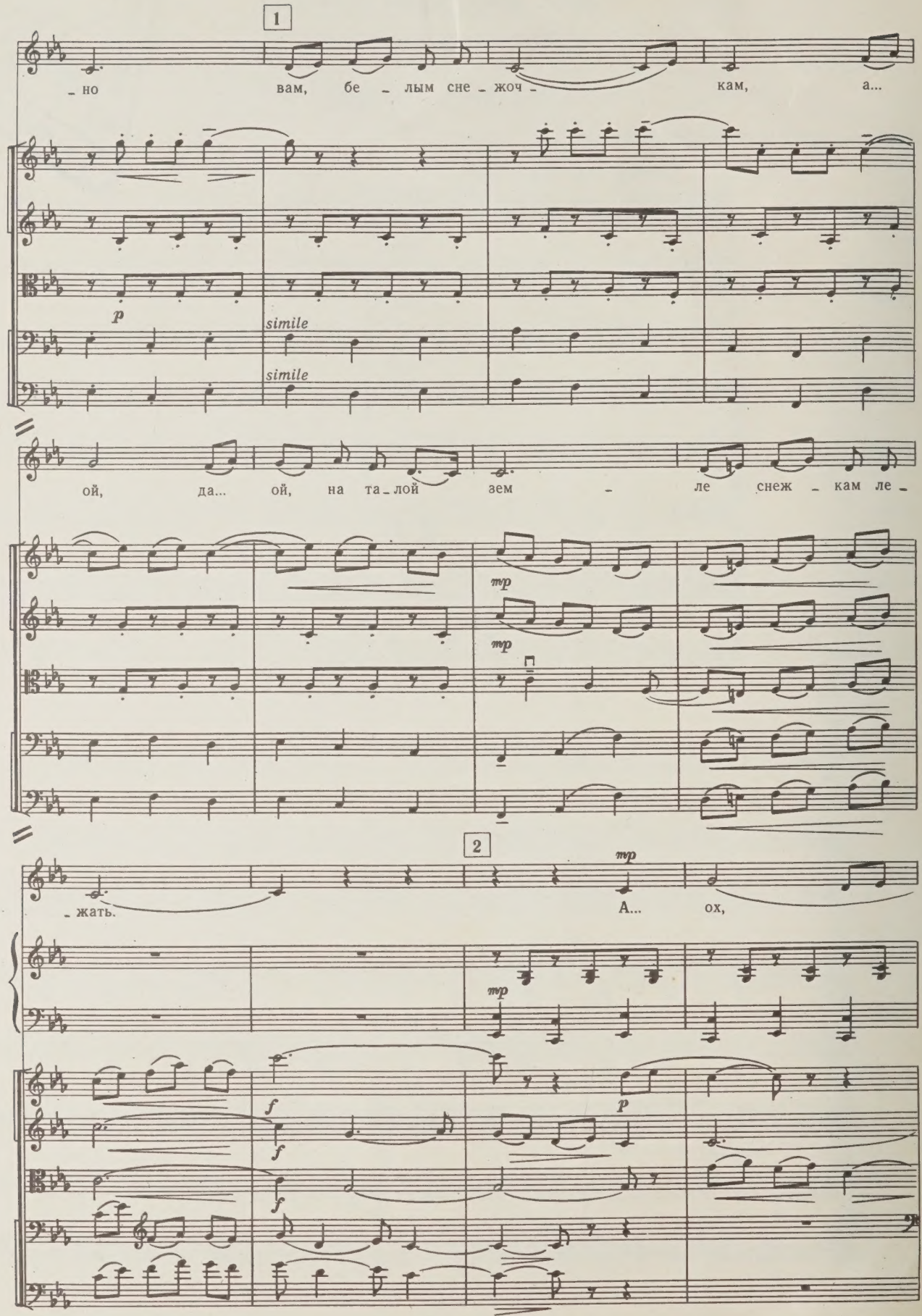
1
_но вам, бе _ лым сне _ жоч _ кам, а...
p
simile
simile
ой, да... ой, на та _ лой зем _ ле снеж _ кам ле _
mp
mp
2
_жать.
mp
А... ох,
mp
f
f
f
p

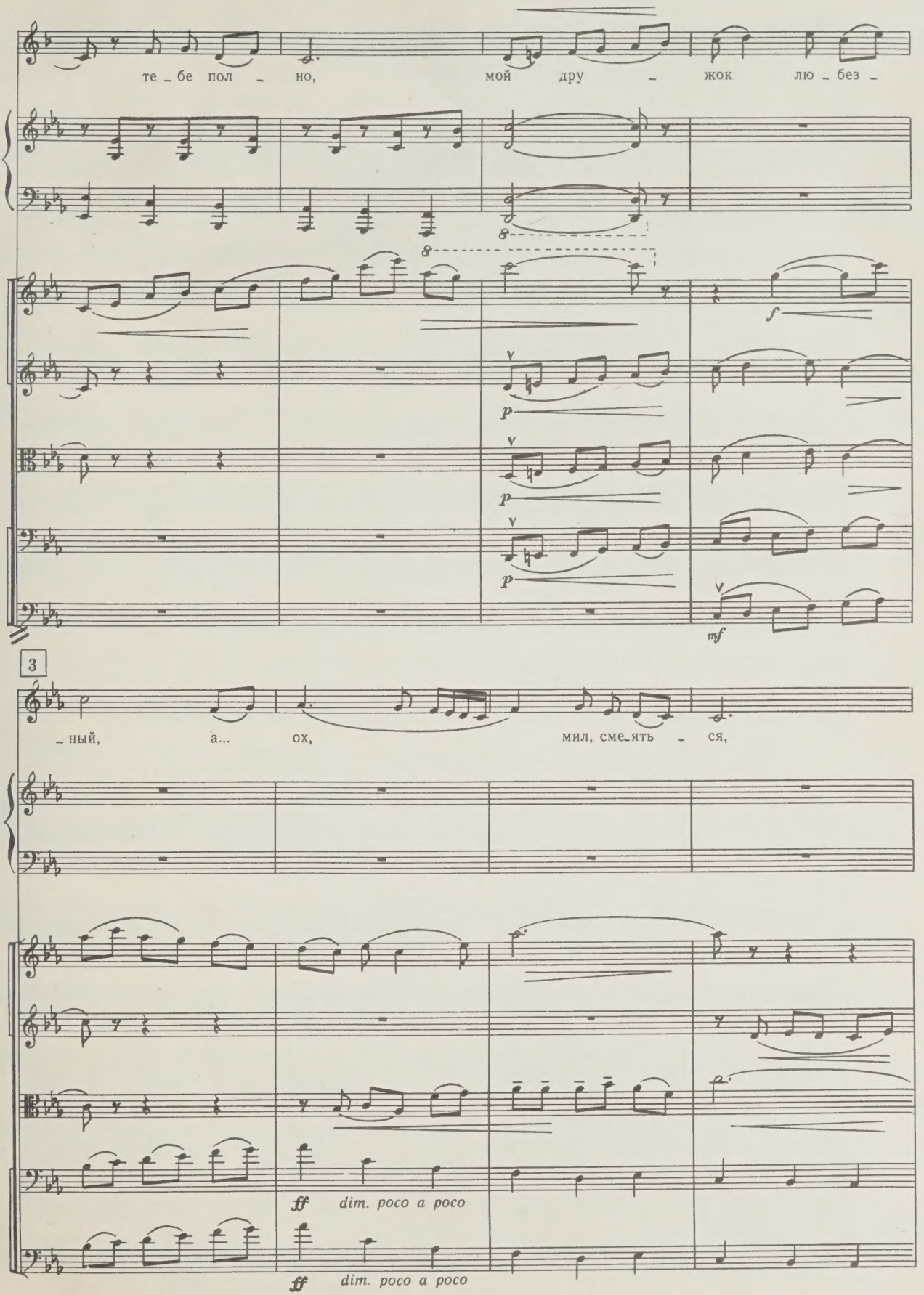
те _ бе пол _ но,
мой дру _ жок лю _ без _
f
p
p
p
mf
3
_ ный,
а...
ох,
мил, сме_ять _ ся,
ff dim. poco a poco
ff dim. poco a poco

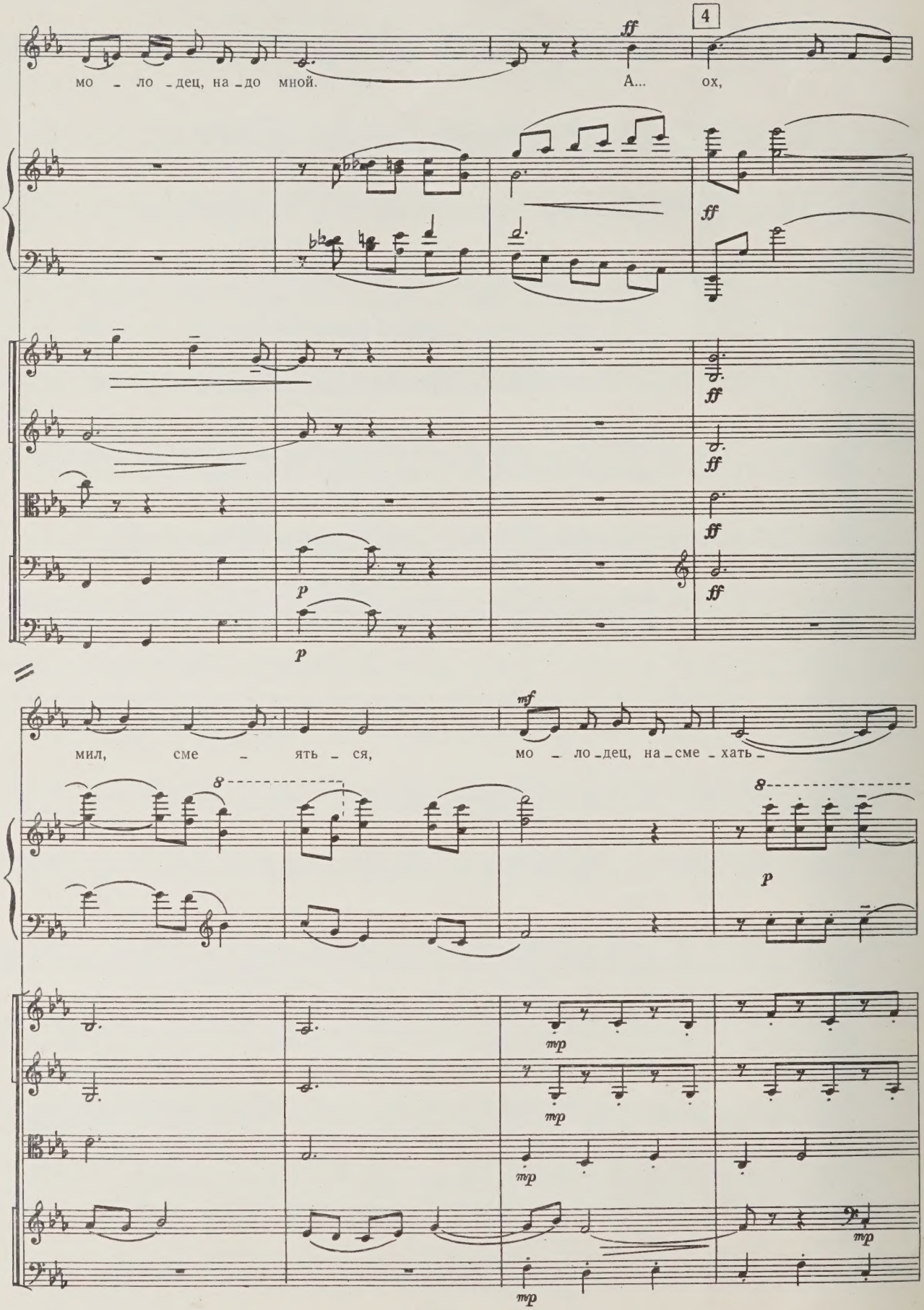
4
ff
мо - ло - дец, на - до мной.
А... ох,
ff
ff
ff
ff
ff
p
p
mf
мил, сме - ять - ся,
мо - ло - дец, на - сме - хать -
8
8
p
mp
mp
mp
mp

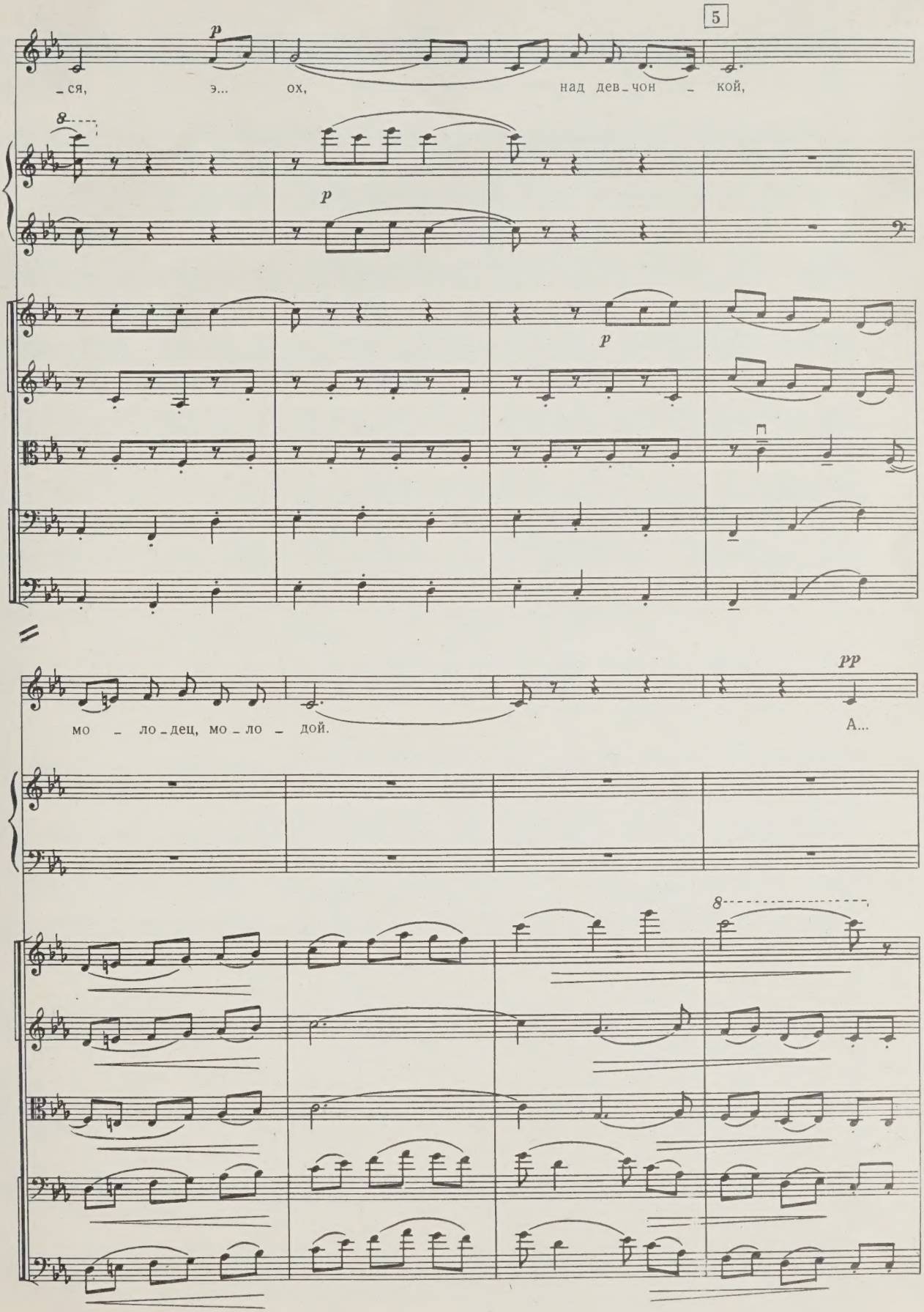
5
p
_ся, э... ох, над дев_чон _ кой,
8
p
p
pp
мо _ ло_дец, мо_ло _ дой.
А...
8

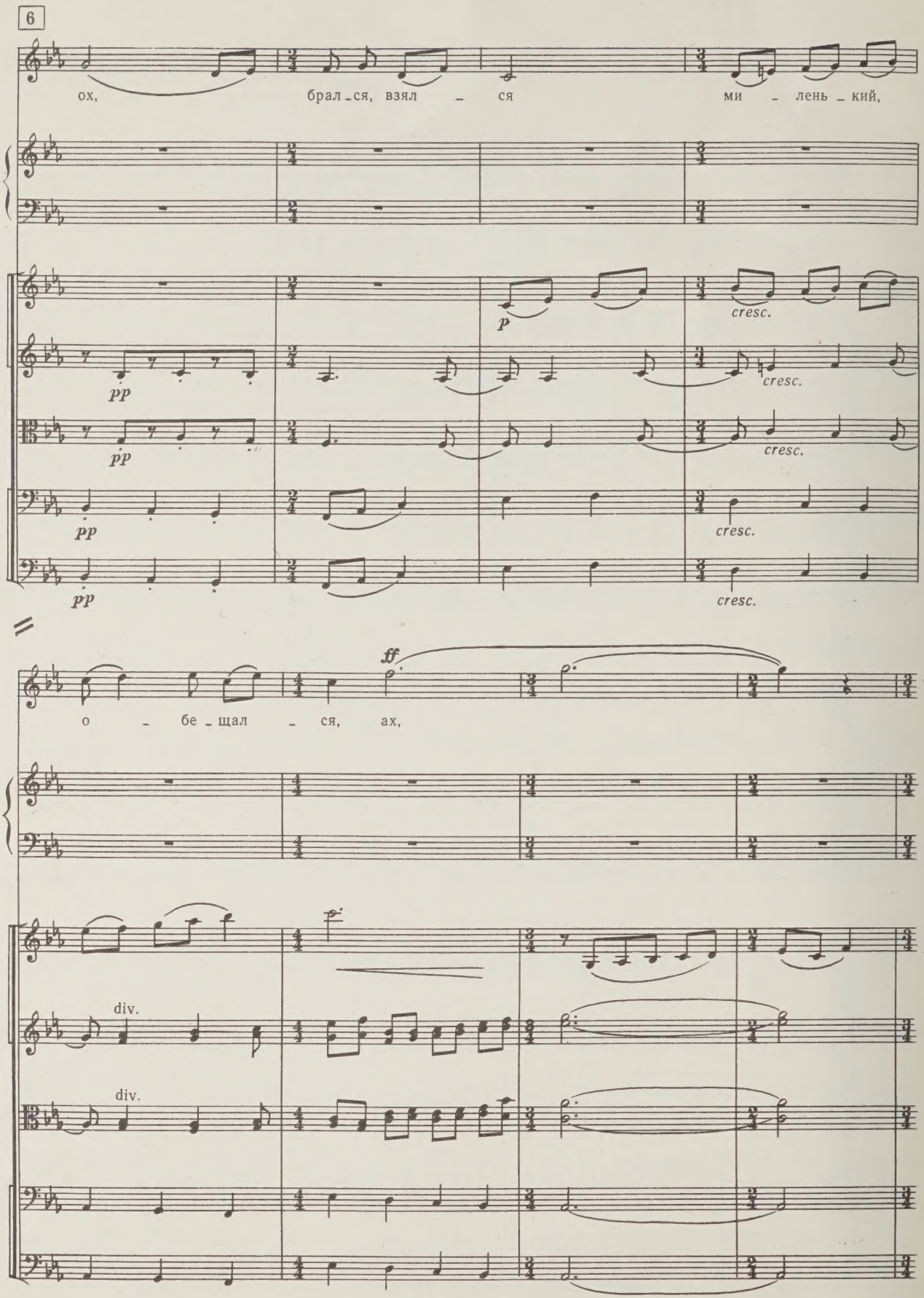
6
ох, брал ся, взял ся ми лень кий,
pp
p
cresc.
ff
о бе щал ся, ах,
div.
div.

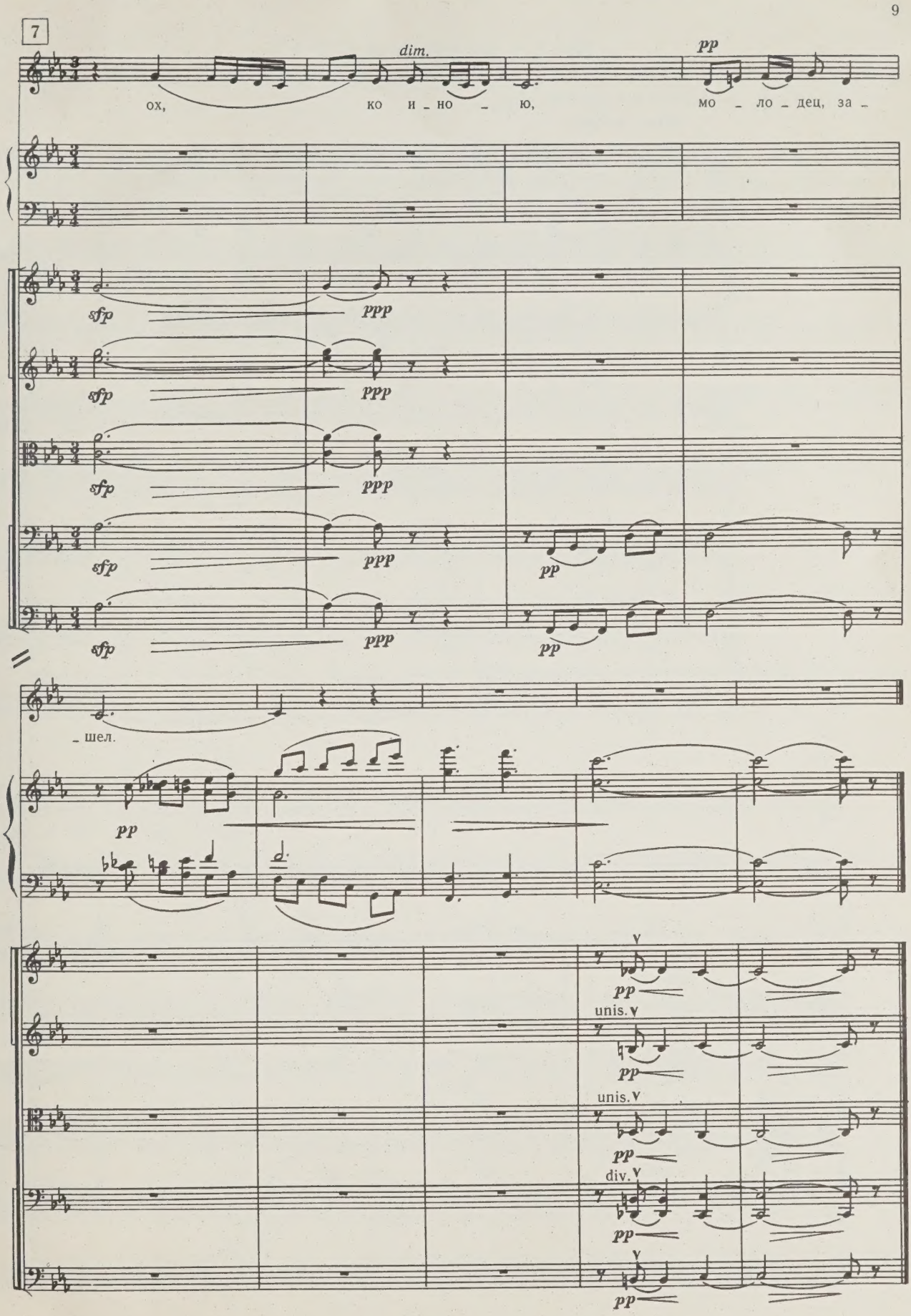
7
dim.
pp
ох, ко и - но - ю, мо - ло - дец, за -
sfp
ppp
pp
- шел.
unis.
div.

БЫЛ У БАБУШКИ КОЗЕЛ

Свободная обработка русской народной песни

Живо, весело

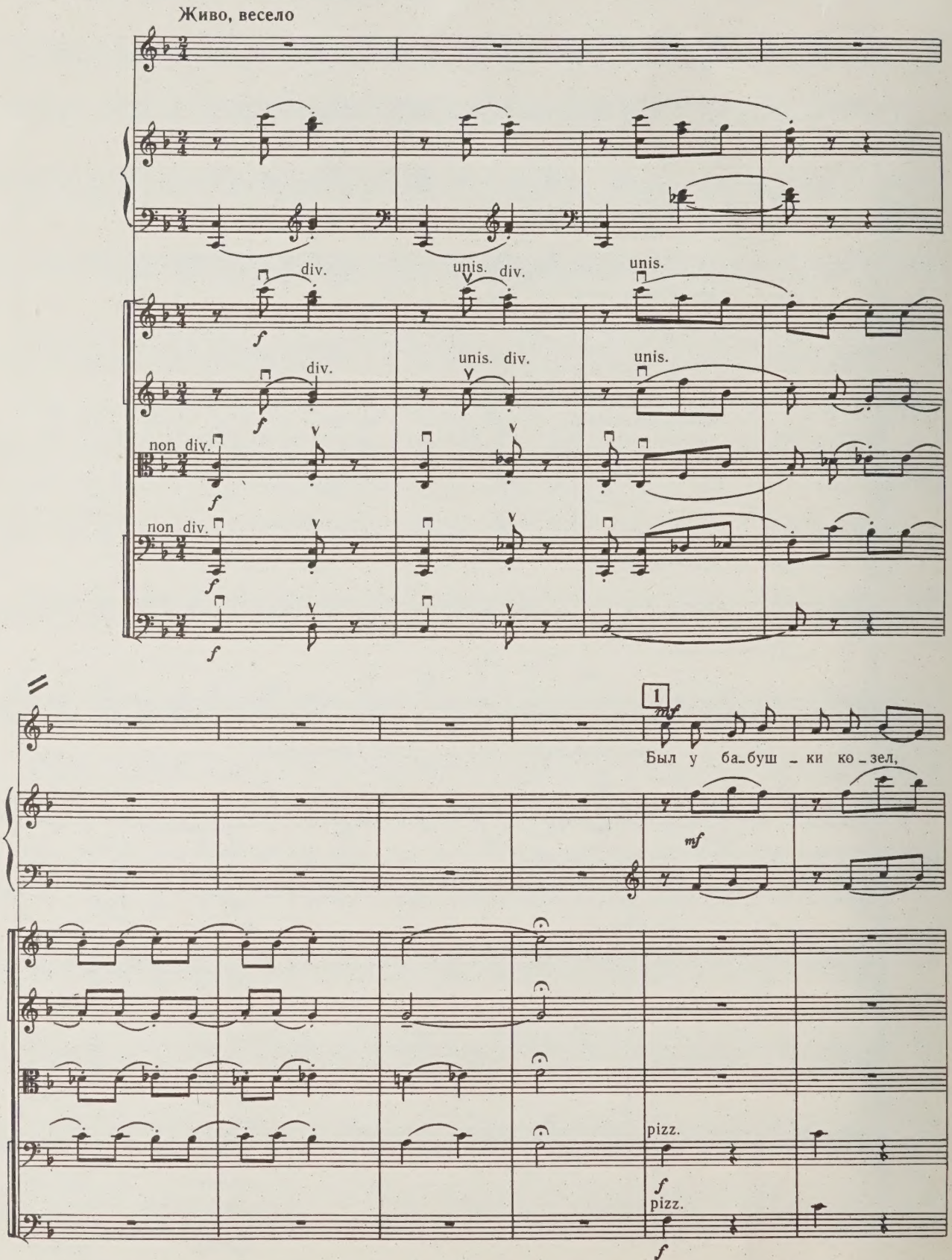

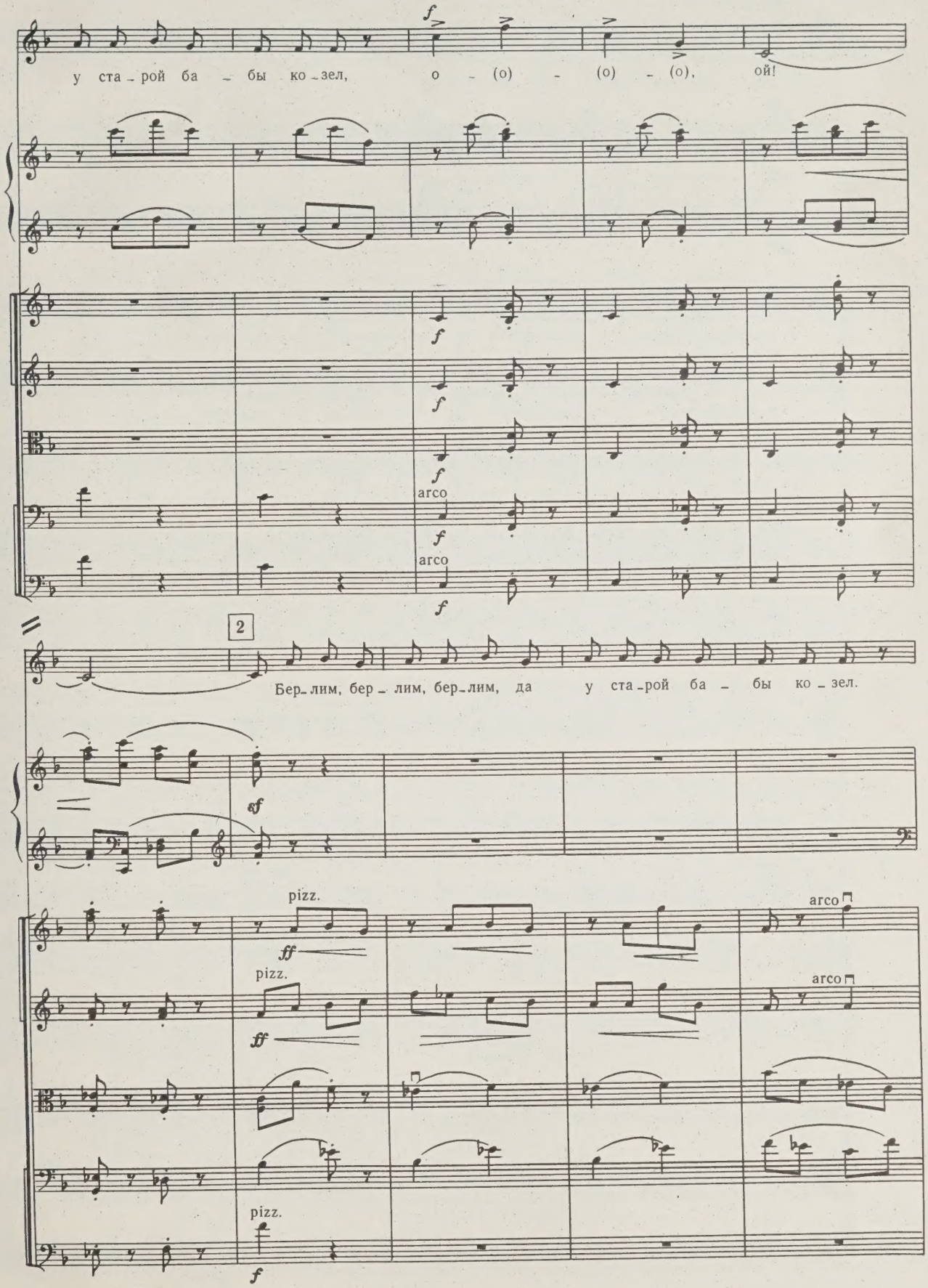
у ста - рой ба - бы ко - зел, о - (о) - (о) - (о), ой!
arco
arco
2
Бер - лим, бер - лим, бер - лим, да у ста - рой ба - бы ко - зел.
pizz.
arco
pizz.
arco
pizz.

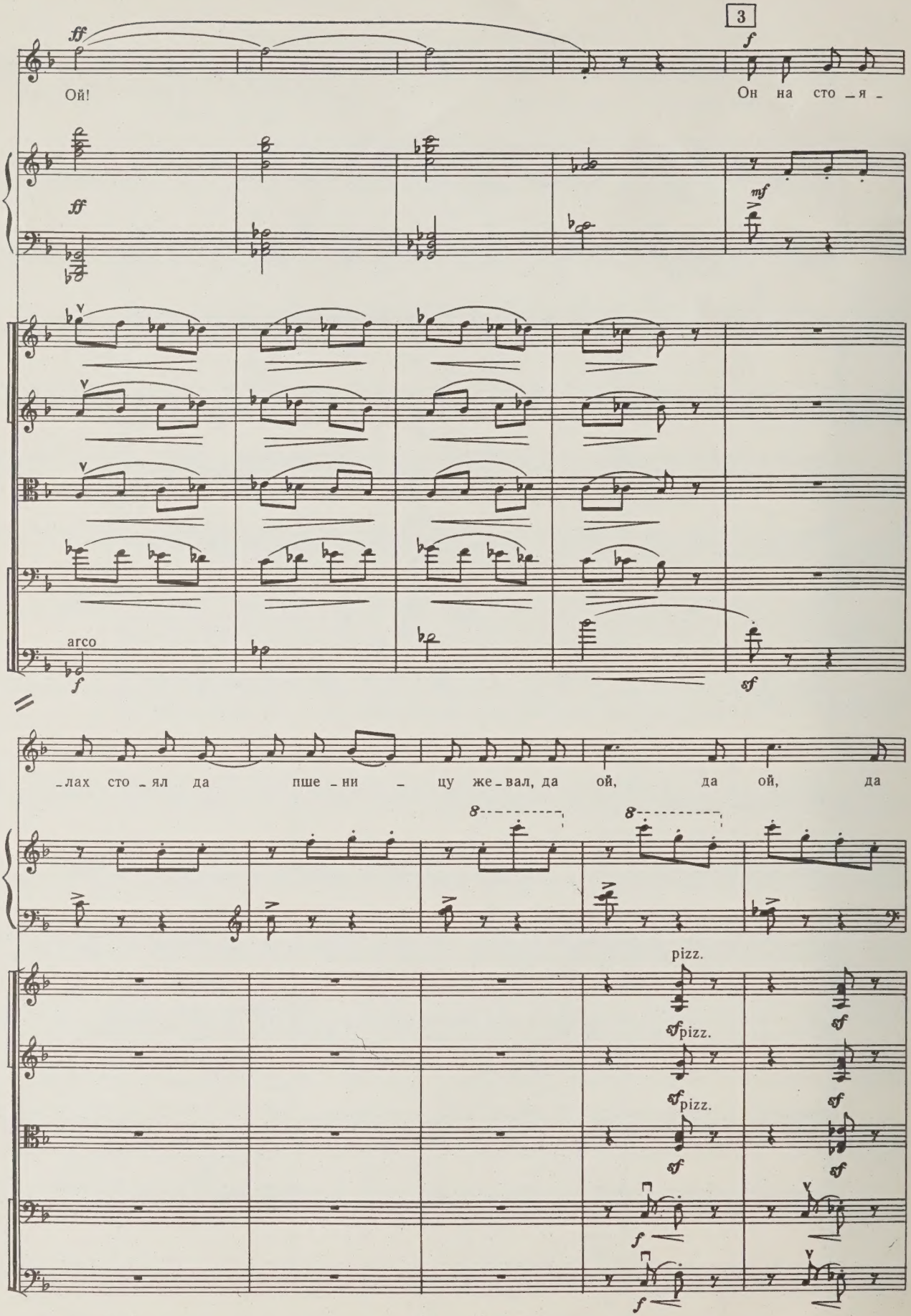
3
ff
Ой!
f
Он на сто – я –
ff
mf
arco
f
sf
– лах сто – ял да пше – ни – цу же – вал, да ой, да ой, да
8
8
pizz.
sf pizz.
sf pizz.
sf
sf
sf
sf
f
f

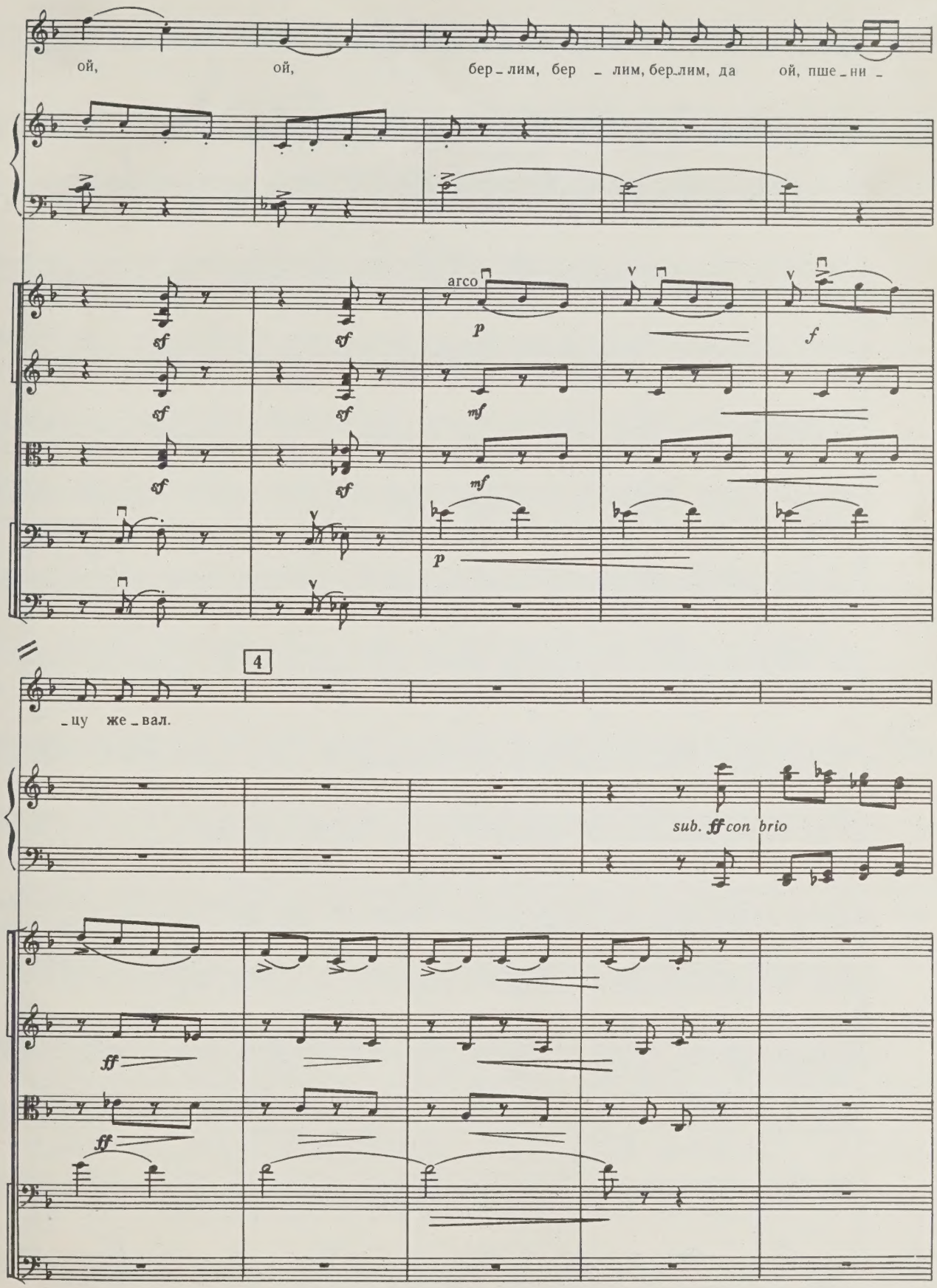
ой, ой, бер_лим, бер_лим, бер_лим, да ой, пше_ни_
arco
sf
p
mf
f
4
_цу же_вал.
sub. ff con brio
ff

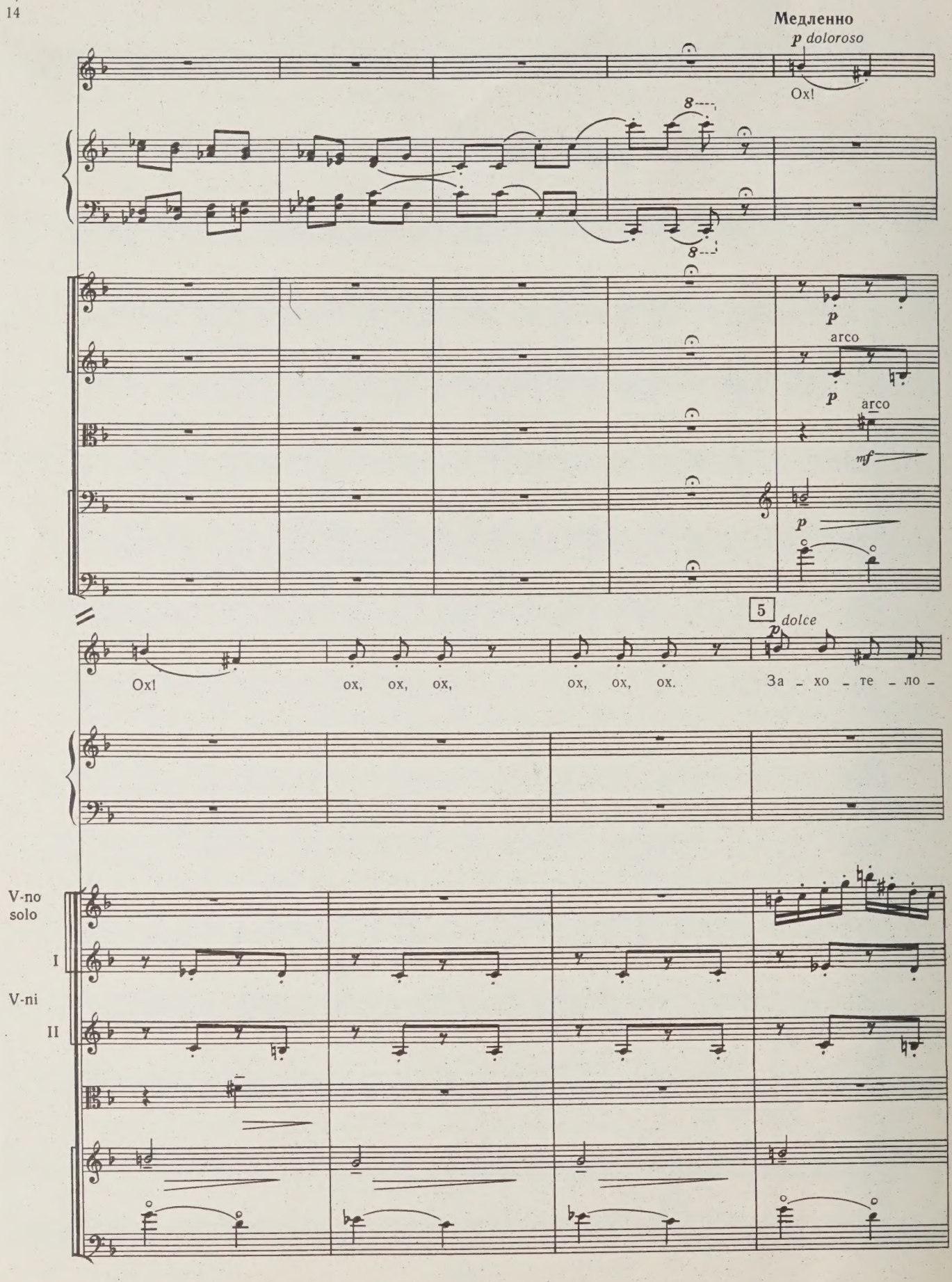
Медленно
p doloroso
Ох!
8
8
p
arco
p
arco
mf
p
5
dolce
p
Ох!
ох, ох, ох,
ох, ох, ох.
За - хо - те - ло -
V-no solo
I
V-ni
II

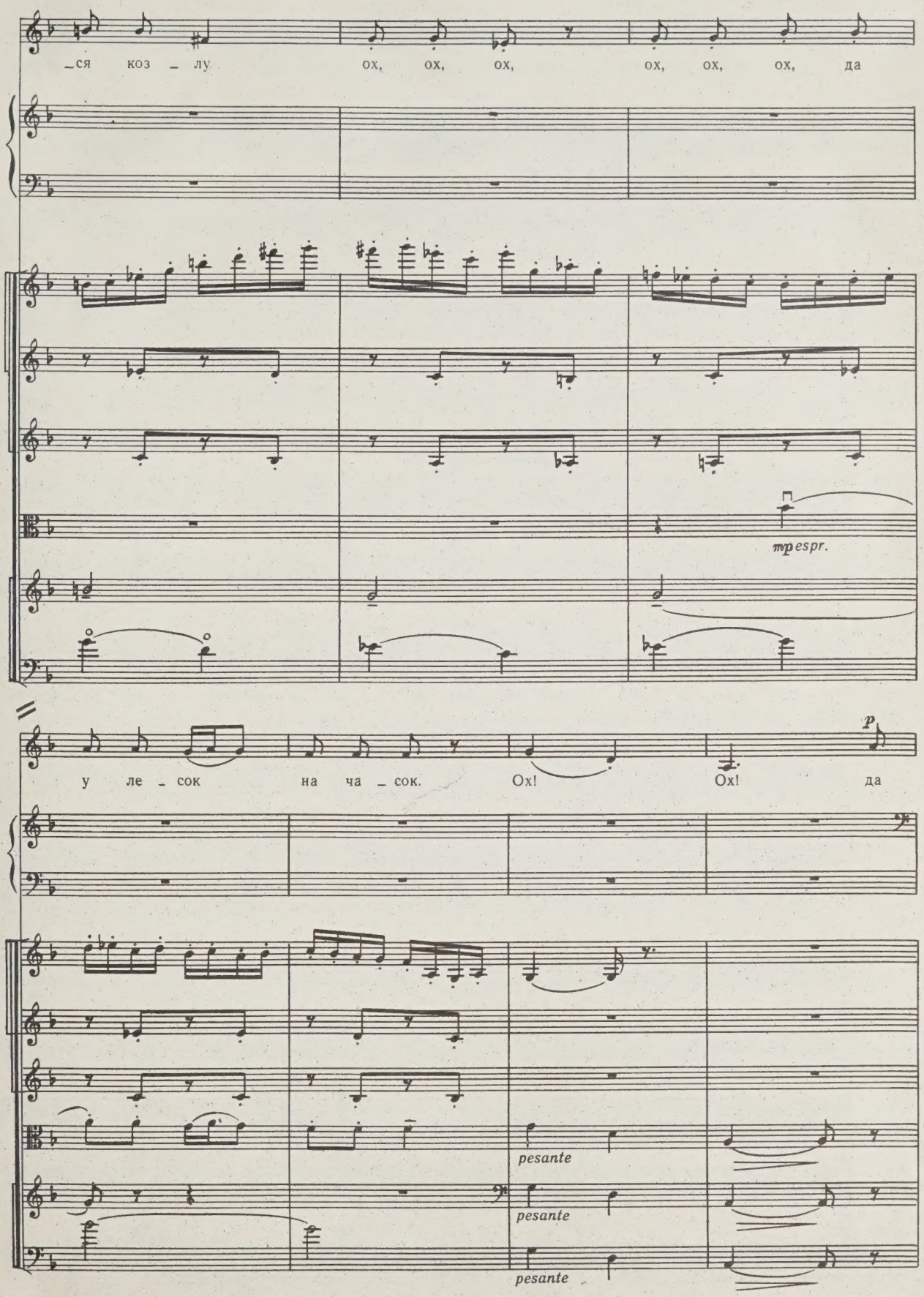
_ся коз _ лу
ох, ох, ох,
ох, ох, ох, да
mp espr.
у ле _ сок
на ча _ сок.
Ох!
Ох!
да
p
pesante
pesante
pesante

6 poco a poco in Tempo I

cresc.

су - про - тив то - го коз - ла да вол - ка се - рень - кий и - дет, да

ppp poco a poco cresc.

V-ni I II

Tutti

p poco a poco cresc.

p poco a poco cresc.

pp poco a poco cresc.

pp poco a poco cresc.

f

как у - да - рил волк коз - ла да по - се - ред жи - во - та, да

f

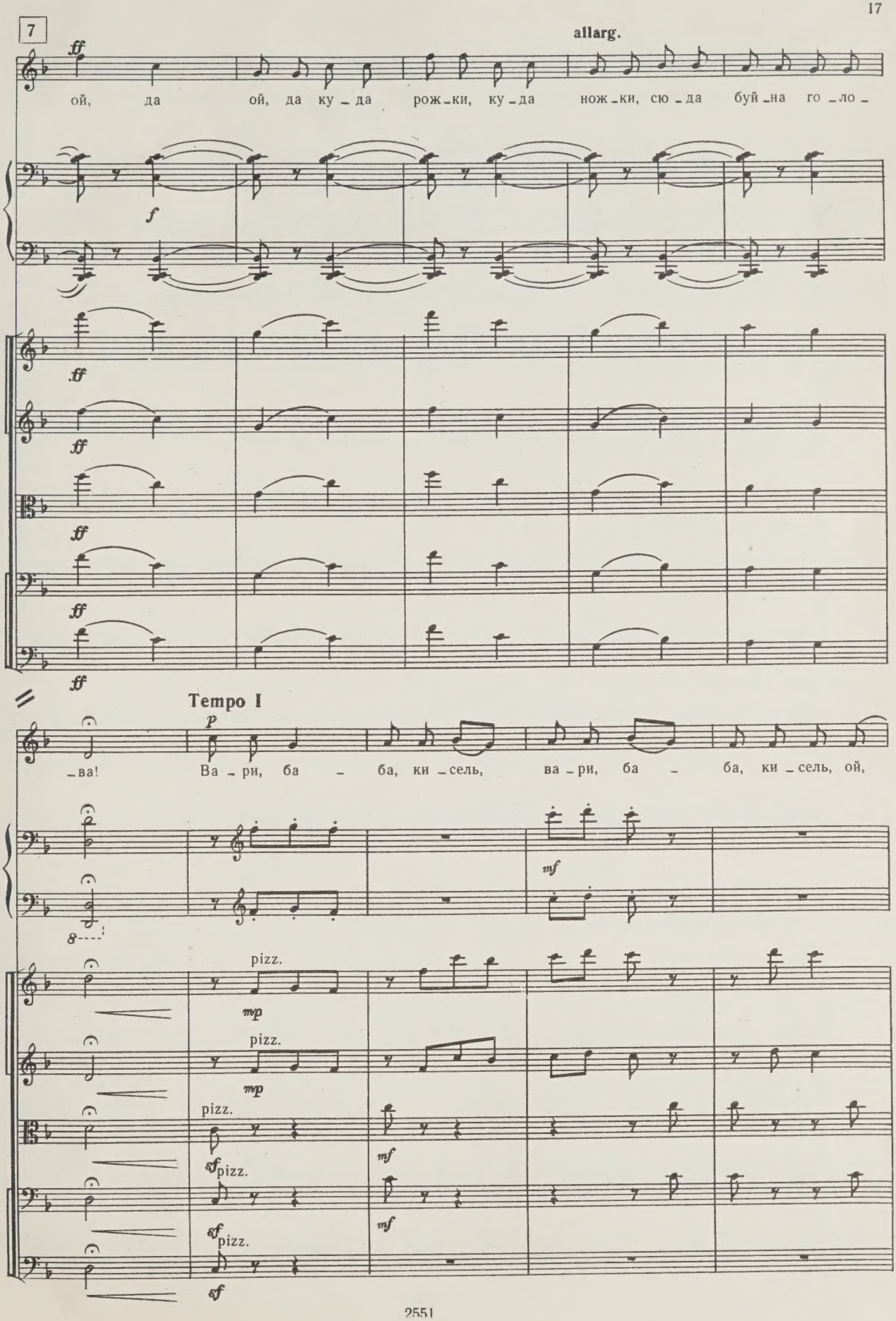
7
allarg.
ой, да ой, да ку – да рож – ки, ку – да нож – ки, сю – да буй – на го – ло –
Tempo I
– ва! Ва – ри, ба – ба, ки – сель, ва – ри, ба – ба, ки – сель, ой,
pizz.
pizz.
pizz.
pizz.
pizz.

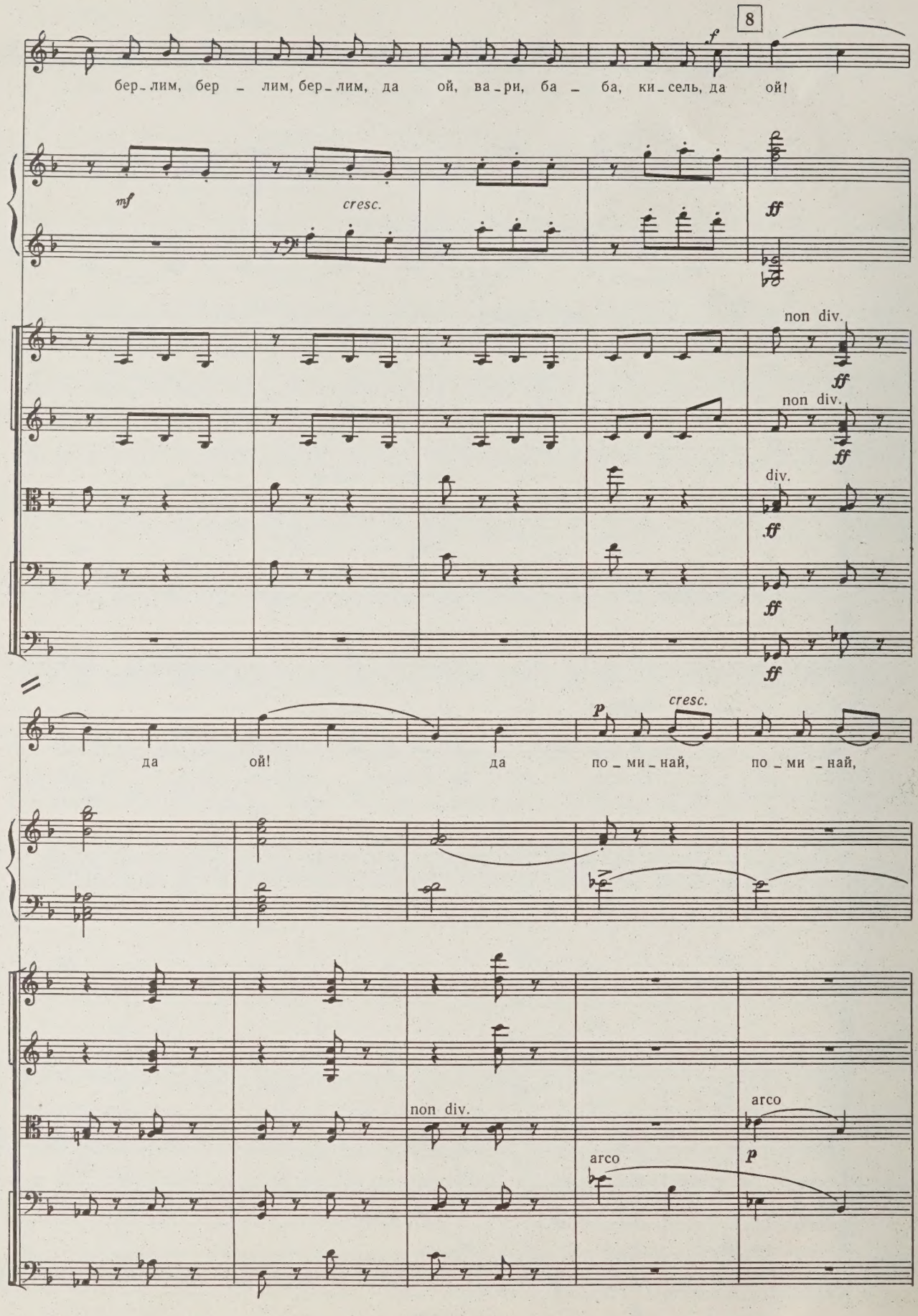
8
f
бер_лим, бер _ лим, бер_лим, да ой, ва_ри, ба _ ба, ки_сель, да ой!
mf
cresc.
ff
non div.
ff
non div.
ff
div.
ff
ff
ff
да ой! да по _ ми _ най, по _ ми _ най,
p
cresc.
non div.
arco
arco
p

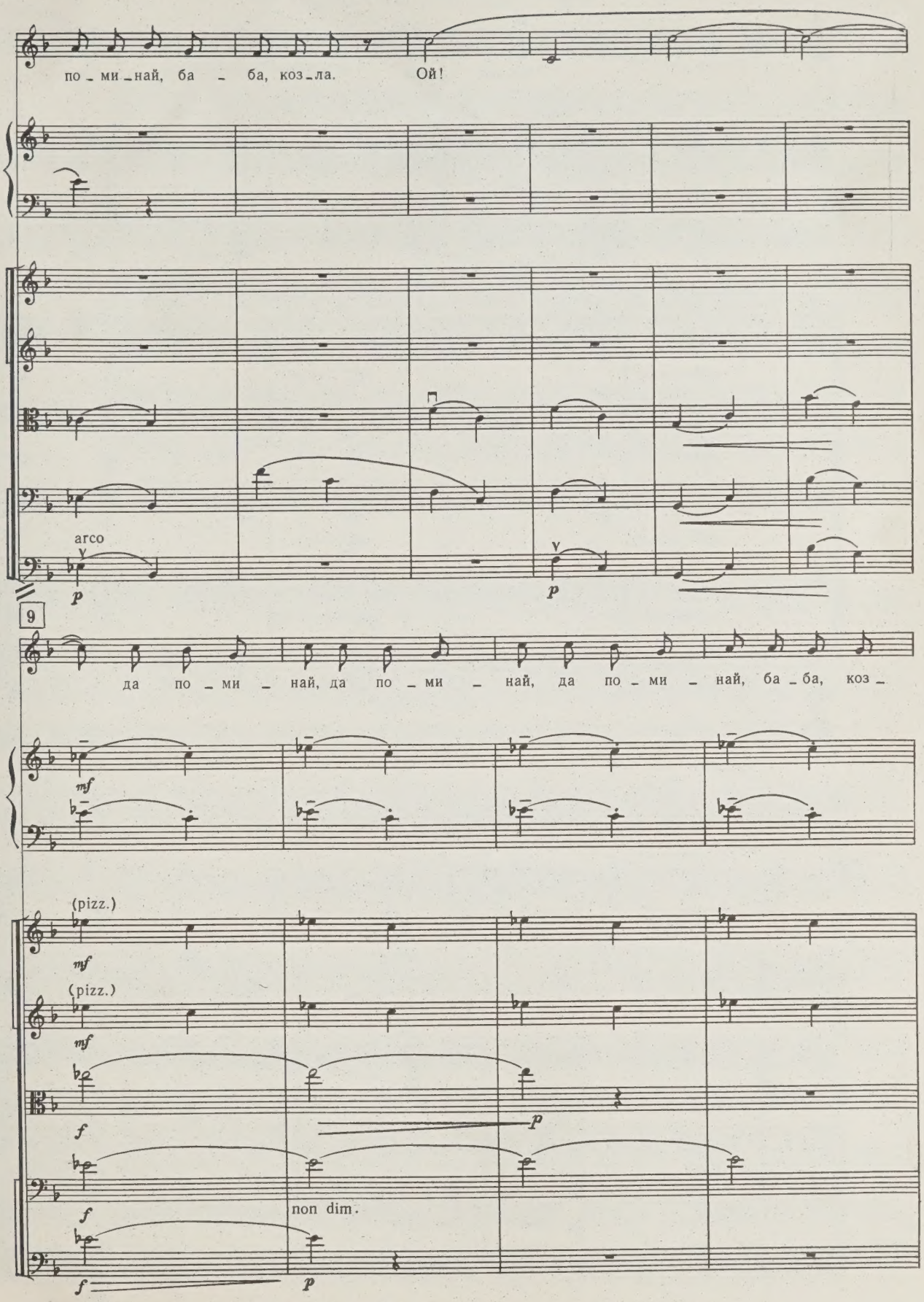
по - ми - най, ба - ба, коз - ла.
Ой!
arco
p
p
9
да по - ми - най, да по - ми - най, да по - ми - най, ба - ба, коз -
mf
(pizz.)
mf
(pizz.)
mf
f
p
f
non dim.
f
p

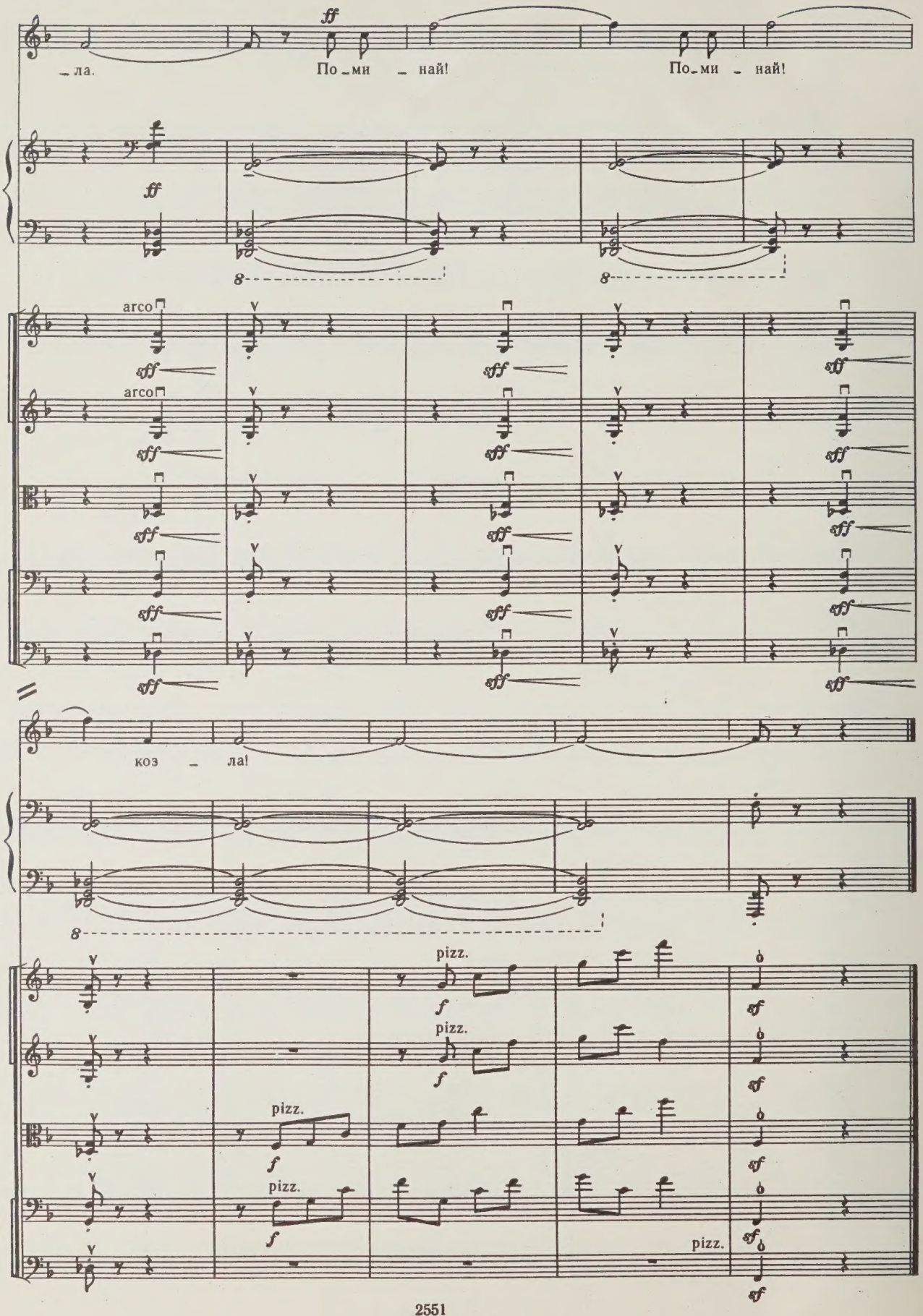
ff
_ла.
По_ми _ най!
По_ми _ най!
arco
sff
коз _ ла!
pizz.
f
sf

ПЕЧАЛЬНОЕ СЕРДЦА МОЕ

Свободная обработка русской народной песни

Медленно, свободно

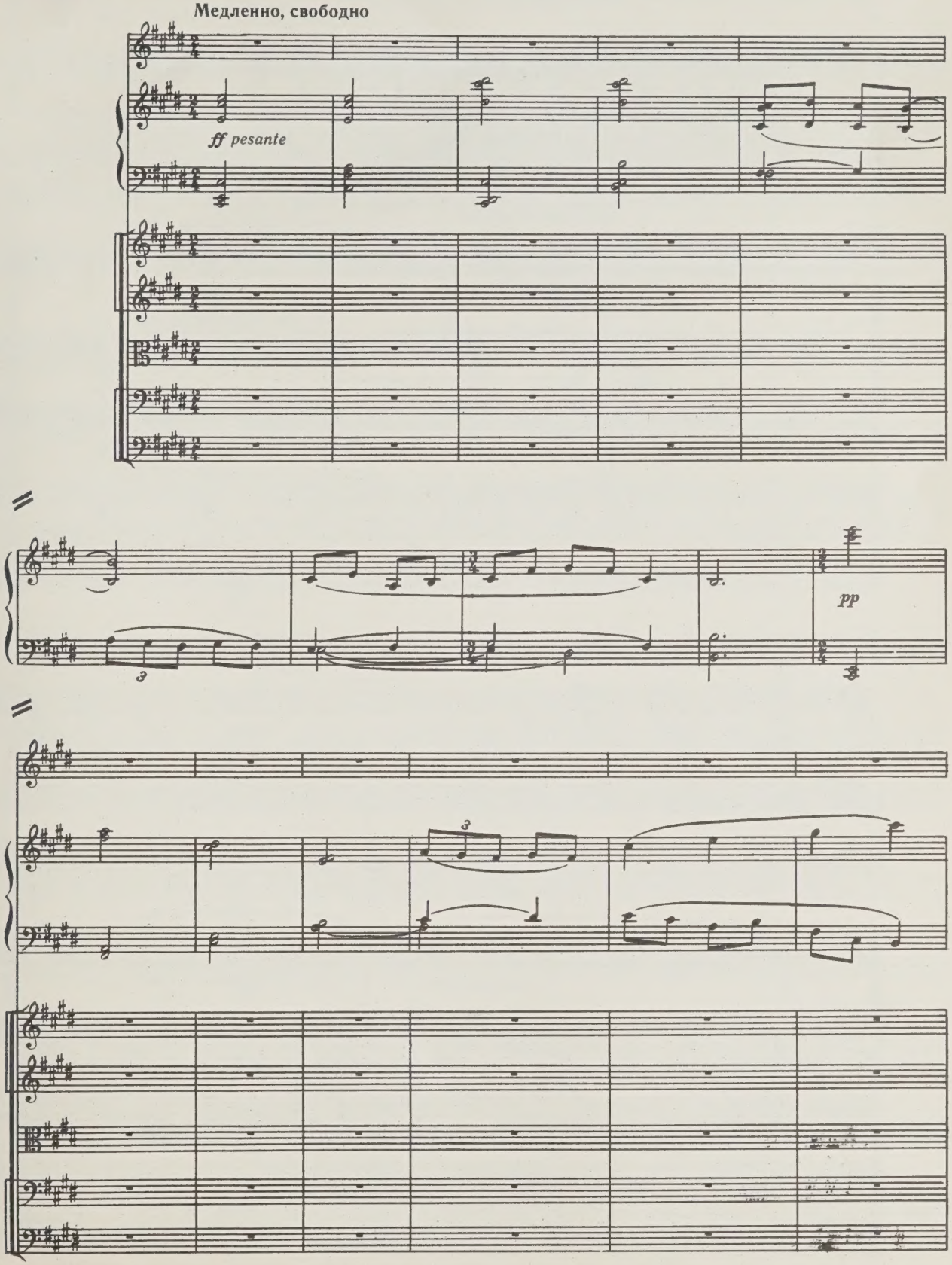

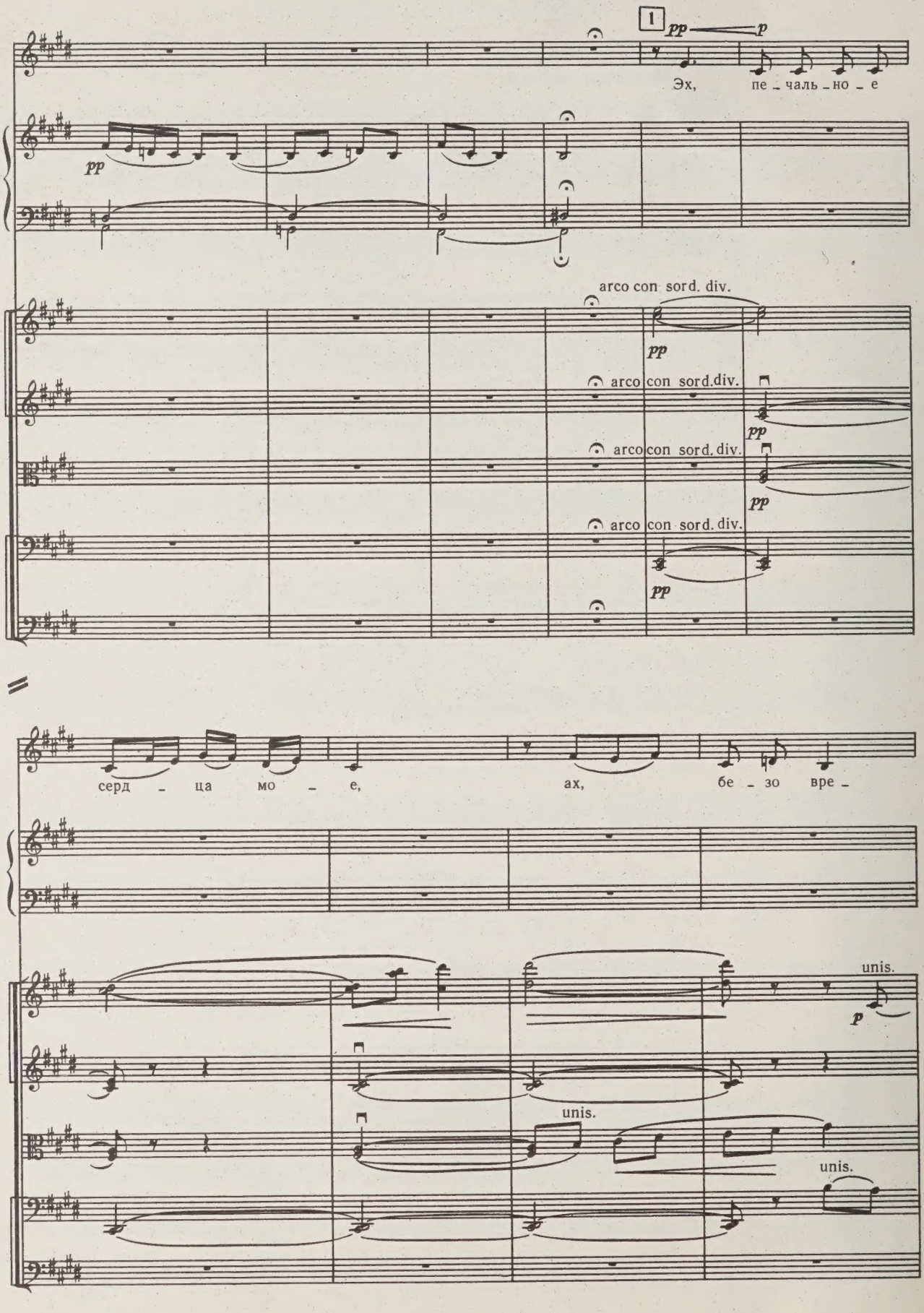
1
pp
p
Эх,
пе _ чаль _ но _ е
pp
arco con sord. div.
pp
arco con sord.div.
pp
arco con sord.div.
pp
arco con sord. div.
pp
серд _ ца мо _ е,
ах,
бе _ зо вре _
unis.
p
unis.
unis.

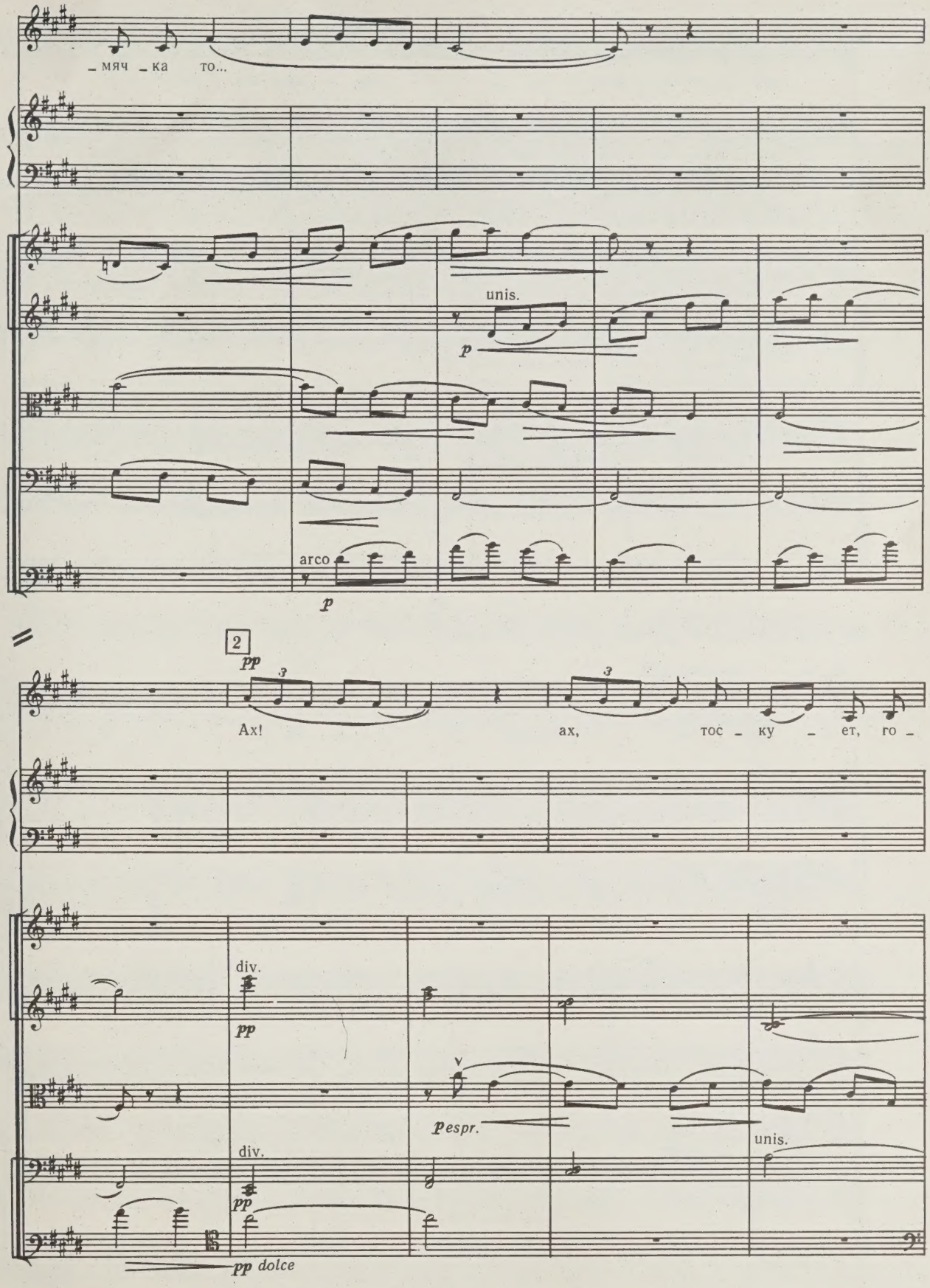
– мяч – ка то...
unis.
p
arco
p
2
pp
Ах!
ах,
тос – ку – ет, го –
div.
pp
v
pespr.
unis.
div.
pp
pp dolce

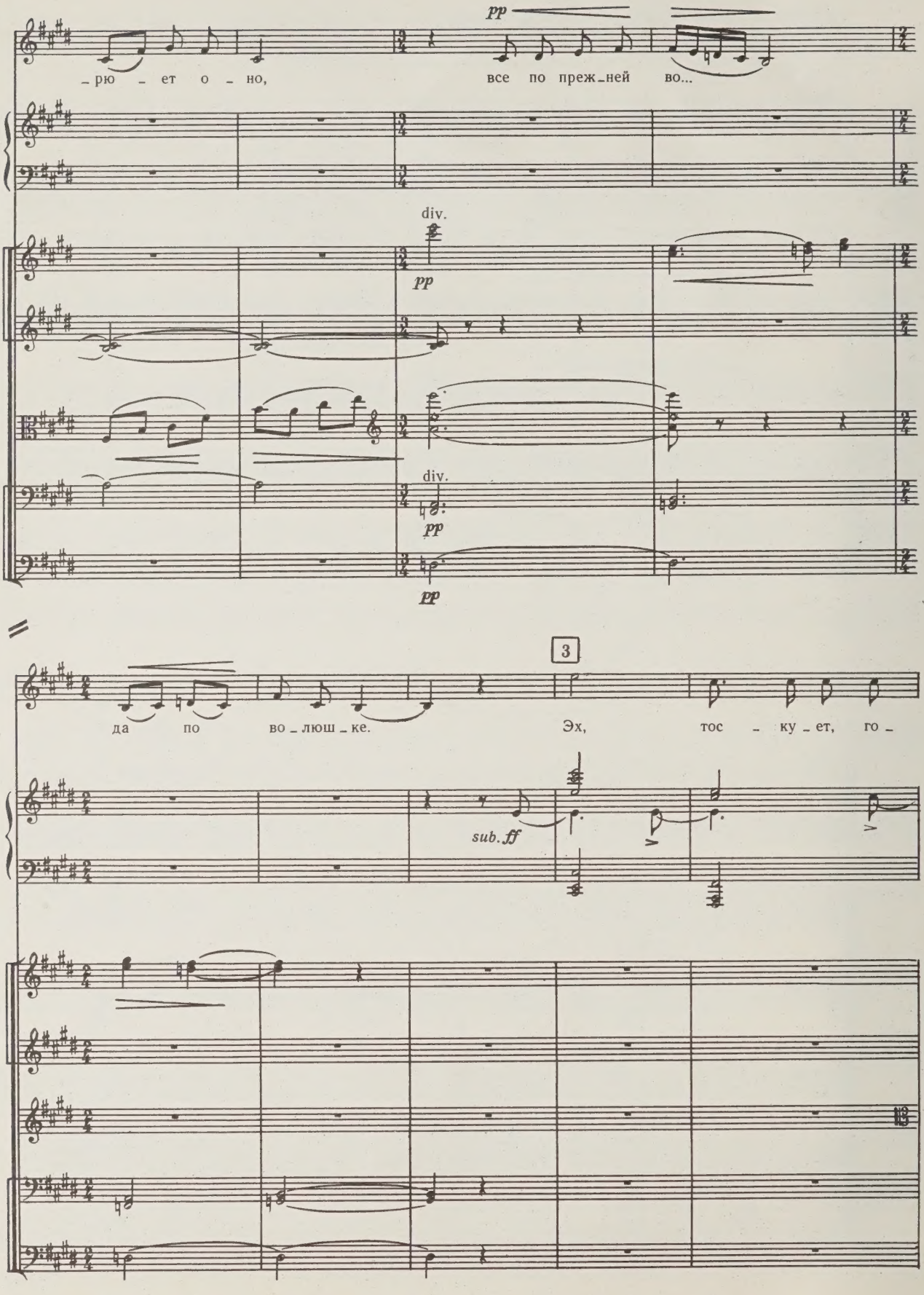
pp
_рю _ ет о _ но,
все по преж_ней во...
div.
pp
div.
pp
pp
3
да по во_люш_ке.
Эх, тос _ ку _ ет, го _
sub. ff

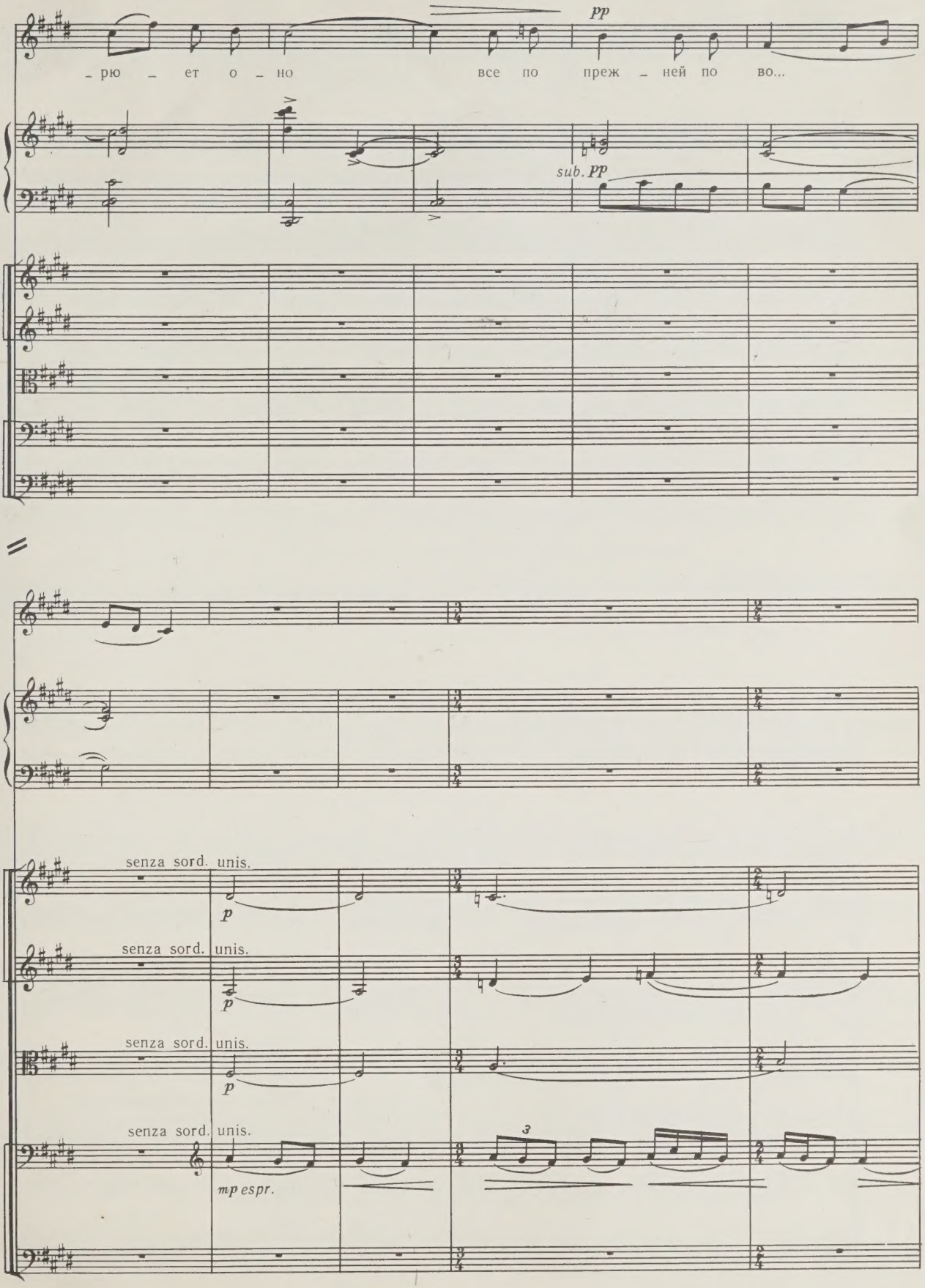
pp
– рю – ет о – но все по преж – ней по во...
sub. pp
senza sord. unis.
p
senza sord. unis.
p
senza sord. unis.
p
senza sord. unis.
mp espr.
3

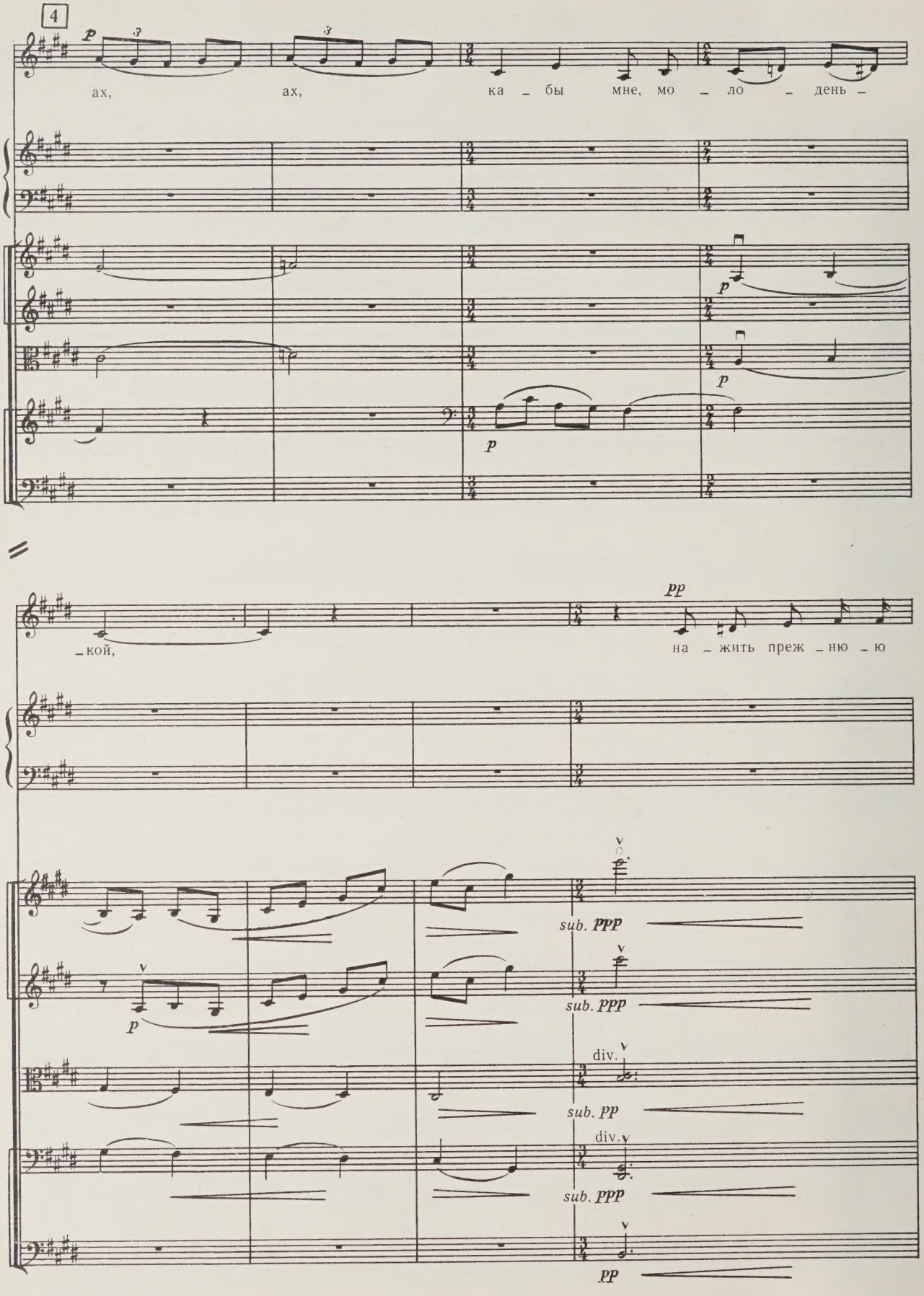
4
p
ах, ах, ка – бы мне, мо – ло – день –
p
p
p
– кой,
pp
на – жить преж – ню – ю
p
sub. ppp
sub. ppp
div.
sub. pp
div.
sub. ppp
pp

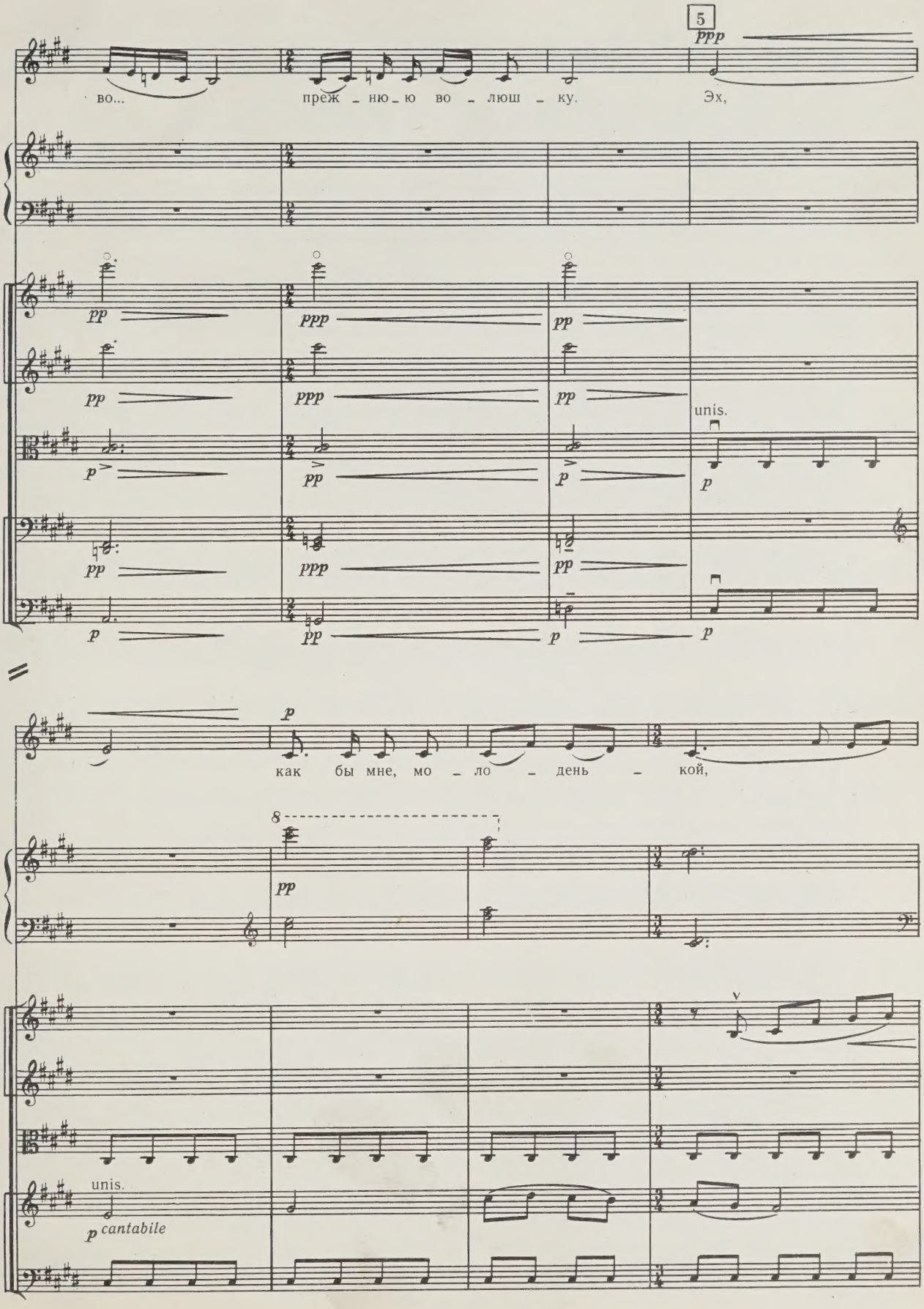
5
ppp
во... преж – ню – ю во – люш – ку. Эх,
pp
ppp
unis.
p
как бы мне, мо – ло – день – кой,
8
v
unis.
cantabile

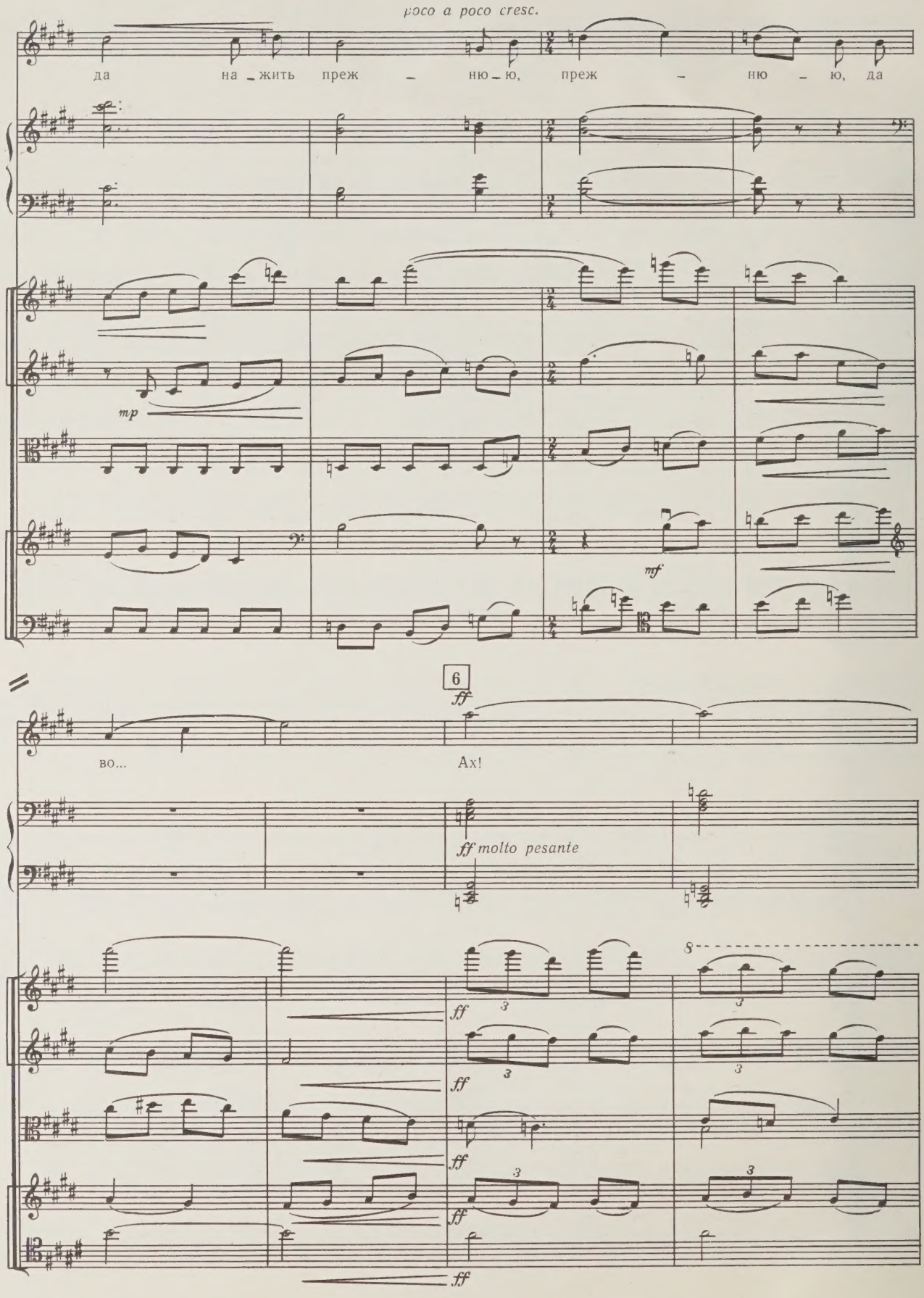
poco a poco cresc.
да на_жить преж – ню–ю, преж – ню – ю, да
mp
mf
6
ff
во...
Ах!
ff molto pesante
8
ff
3

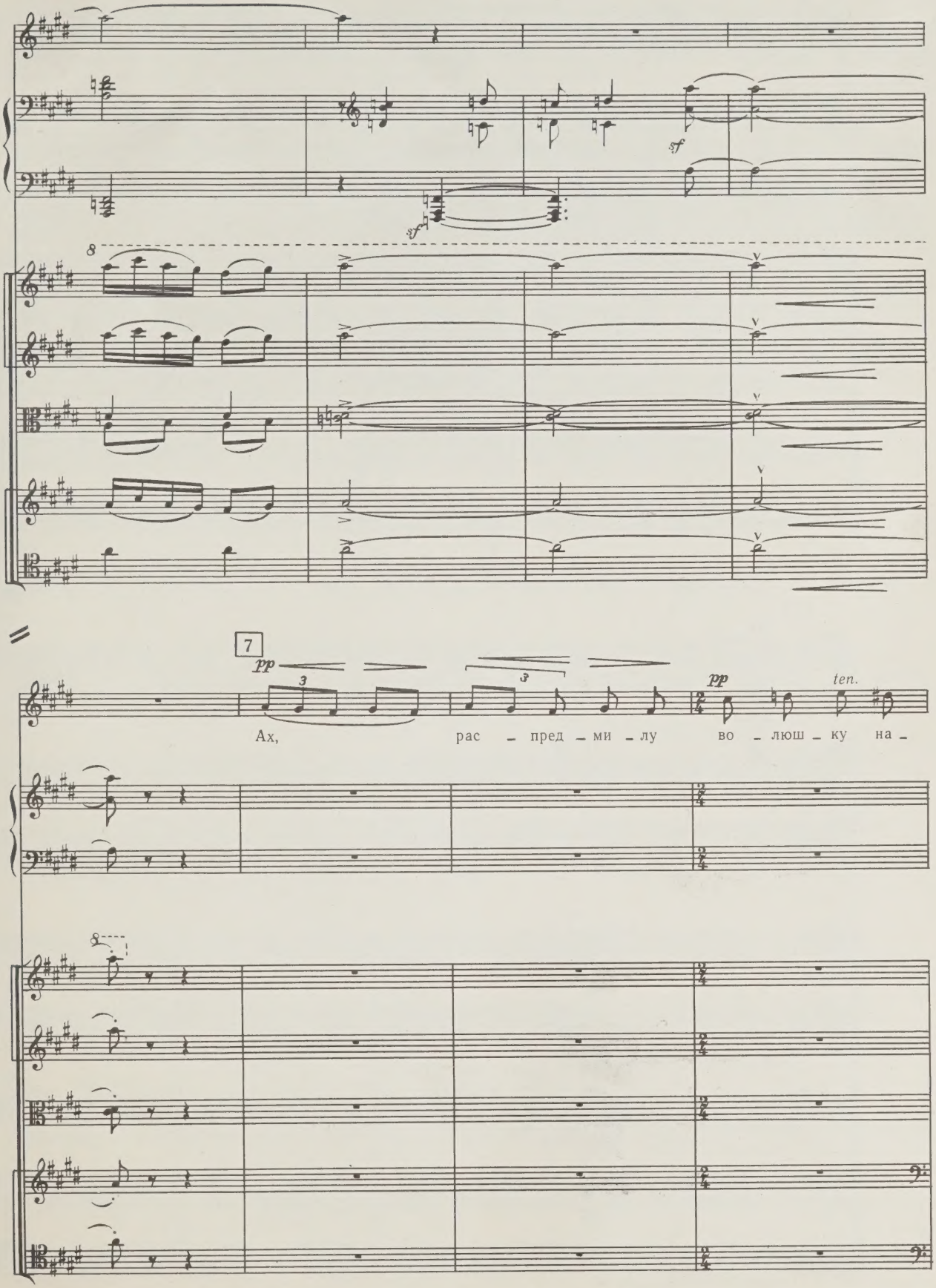
sf
sf
8
7
pp
3
3
pp
ten.
Ах, рас – пред – ми – лу во – люш – ку на –
8

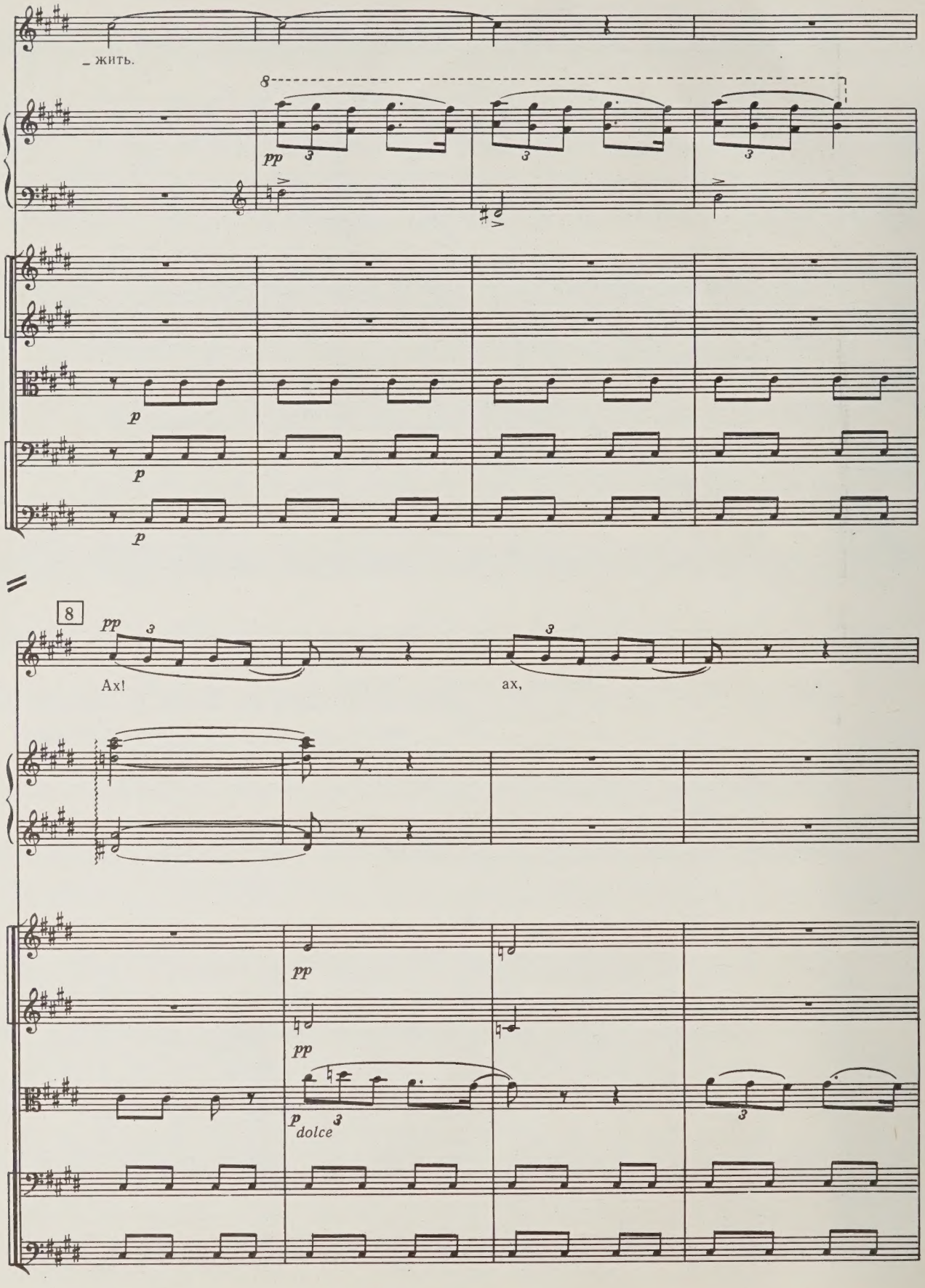
_ жить.
8
pp
3
p
8
pp
Ах!
ах,
dolce

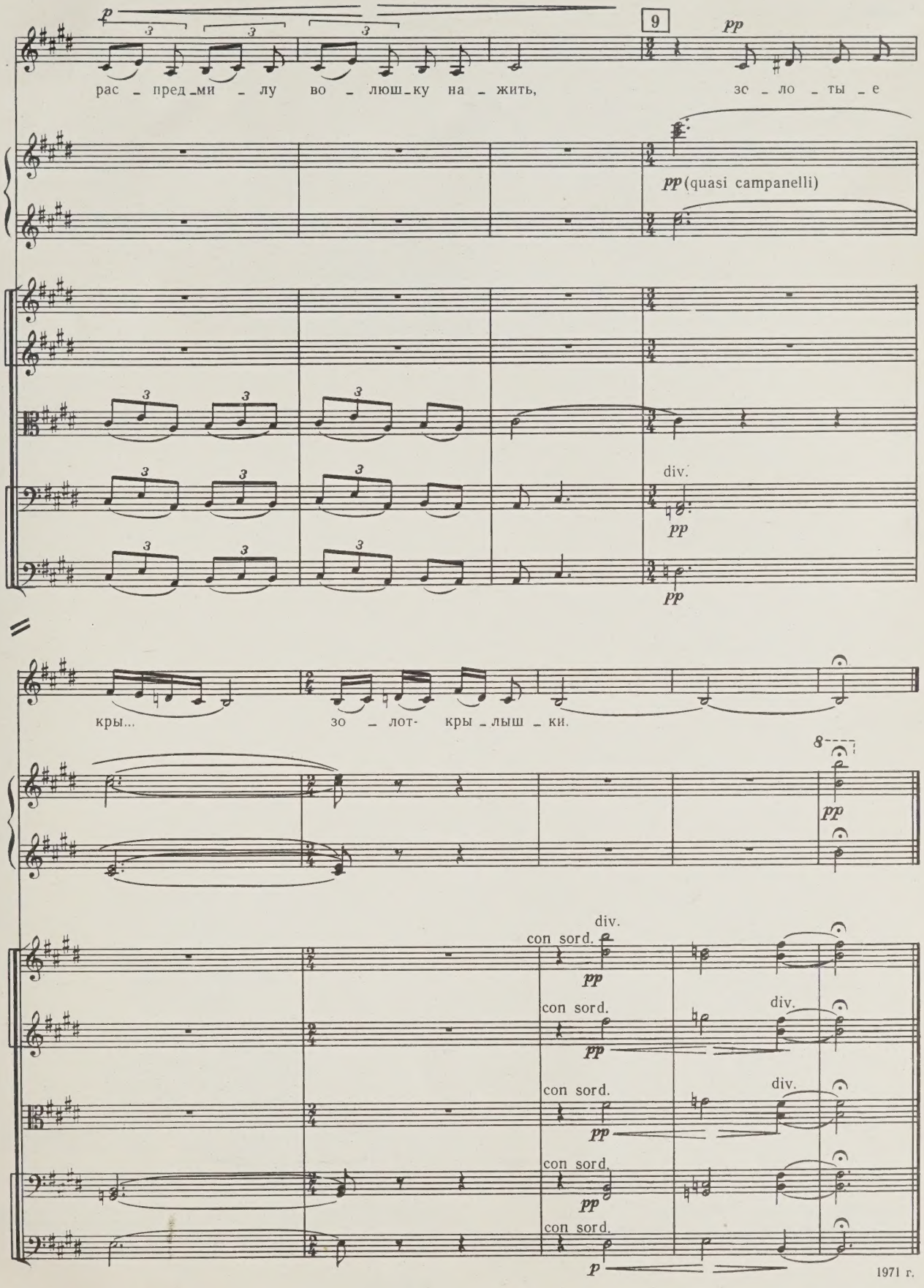
p
рас - пред-ми - лу во - люш-ку на - жить,
9
pp
зс - ло - ты - е
pp (quasi campanelli)
div.
pp
pp
кры...
зо - лот- кры-лыш - ки.
8
pp
div.
con sord.
pp
con sord.
pp
div.
con sord.
pp
div.
con sord.
pp
con sord.
p

1971 г.

80 к.

СОДЕРЖАНИЕ

ПОЛНО, ПОЛНО 3
БЫЛ У БАБУШКИ КОЗЕЛ 10
ПЕЧАЛЬНОЕ СЕРДЦА МОЕ 21

Вадим Николаевич Салманов

ТРИ
РУССКИЕ
ПЕСНИ

Для меццо-сопрано
и камерного оркестра

Партитура

Редактор *А. Г. Асламазов*
Художник *И. А. Мазур*
Худож. редактор *Р. С. Волховер*
Техн. редактор *Г. С. Мичурина*
Корректор *Т. А. Чернышева*
Нотографик *Н. Н. Пронозова*

Подписано к печати 20.08.80. Формат 60×90¹/₈. Бумага офсетная № 1. Печать офсетная. Печ. л. 4 (4). Уч.-изд. л. 5,04. Тираж 640 экз. Заказ № 4909. Цена 80 к.

Издательство «Музыка», Ленинградское отделение
191011, Ленинград, Инженерная ул., 9

Ленинградская фабрика офсетной печати № 1 Союзполиграфпрома Государственного комитета СССР по делам издательств, полиграфии и книжной торговли
197101, Ленинград, ул. Мира, 3.

ИЗДАТЕЛЬСТВО «МУЗЫКА»
ЛЕНИНГРАДСКОЕ ОТДЕЛЕНИЕ ·1980

С $\frac{90502\text{-}696}{026(01)\text{-}80}$ 16-80

PLEASE DO NOT REMOVE
CARDS OR SLIPS FROM THIS POCKET

UNIVERSITY OF TORONTO LIBRARY

M
1613
.3
S235R8
1980
c.1
MUSI